INVENTAIRE

DE LA

BIBLIOTHÈQUE NATIONALE

(CONSULTATIVE.)

Léon Bossue dit Lyonnais

NEW YORK
1er JUILLET, 1897

The EDITH *and* LORNE PIERCE
COLLECTION *of* CANADIANA

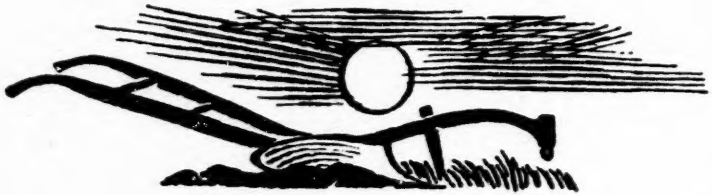

Queen's University at Kingston

Canadian F4796 C

INVENTAIRE

DE LA

BIBLIOTHÈQUE NATIONALE

(CONSULTATIVE.)

Léon Bossue dit Lyonnais

NEW YORK

1er JUILLET, 1897

LP Z1011
B65

C
de
inv
bli
rec
jui
pou
er
son
de
le
que
nou
nou
son
enc
pri
à c
bu

Che
J
Yo
aux
une
P
gér

AVERTISSEMENT.

Ce petit volume n'est pas un essai de bibliographie. C'est un simple inventaire des livres, etc., de la Bibliothèque Nationale (consultative), recueillis et mis en rayon au premier juillet 1897. Le temps nous manque pour en faire un plus long détail; ce sera pour plus tard. Les ouvrages sont classés par ordre alphabétique de noms d'auteurs, ce qui nous a paru le moyen le plus propre à trouver ce que l'on cherche. La circulaire que nous avons adressée en 1892 et que nous continuons d'envoyer aux personnes que nous croyons disposées à encourager notre œuvre, est ici réimprimée, afin de mieux faire connaître à ceux à qui elle aurait échappée, le but de notre bibliothèque:

[CIRCULAIRE.]

New York, le 15 septembre, 1892.

Cher monsieur,

Je travaille en ce moment à fonder à New York, pour les besoins de mes compatriotes aux États-Unis, et pour le public voyageur, une Bibliothèque Nationale consultative.

Pour obtenir ce résultat, je compte sur la générosité des gens de lettres, des publicistes,

845381

des amis de ma nationalité, de mes amis personnels, et sur tous mes compatriotes, qui devraient tenir à honneur de voir pareil projet s'accomplir.

Je recevrai donc avec reconnaissance tous les envois que l'on jugera convenable de me faire à cette fin, me chargeant, chaque mois, d'accuser réception des donations aux donateurs par bulletins imprimés.

Espérant, cher monsieur, que vous accueillerez ce projet avec faveur, et que j'aurai le plaisir de recevoir de vous bientôt quelques dons en volumes, je me souscris,

Votre tout dévoué,

LÉON BOSSUE DIT LYONNAIS.

57 Park Street, New York City.
West New Brighton, Staten Island.

Une copie de ce travail sera donnée aux personnes qui nous ont déjà fait cadeau de livres (le nombre en est pas très grand, hélas!). Elle leur fera connaître que leur contribution a été reçue et les invitera, à leur loisir, à venir consulter ce que nous possédons déjà.

Nous nous flattons que notre bibliothèque a déjà rendu de bons services, et qu'elle en rendra de meilleurs dans l'avenir, nous en avons pleine certitude. En toute modestie,

LÉON BOSSUE DIT LYONNAIS.

* * *

Liste d'ouvrages n'ayant pu être classifiés régulièrement, quelques uns sans nom d'auteur.

1. AMERICAN FEDERATION OF LABOR—12th annual convention held at Philadelphia, Pa., Dec. 12, 1892 (illustrated). 1 vol.
2. ANNUAIRE des Deux-Mondes, histoire générale des divers États, 1854-1855. 1 vol.
3. ANNUAIRE Maçonnique du Gr.·. Or.·. de Belgique pour l'an de la V.·. L.·. 5840. 1 vol.
4. APPLETON'S Dictionary of New York and its vicinity, with maps of New York and its environs. 1 vol.
5. BIBLE STORIES (illustrated). 1 vol.
6. BULLETINS de l'Académie des Muses Santones, 11e et 12e années.
7. BULLETINS de la Société de Géographie de Québec, Vol. I (1886-87-88-89). Vol. II, No. 1 (1889-90-91-92).
8. CANADIAN LEAVES—History, Art, Litterature, Science, Commerce—a series of new papers read before the Canadian Club of New York. 1 vol.

9. CARNIVAL number of the *Quebec Daily Telegraph* (en français et en anglais), 1894. 21

10. FERDINAND GAGNON — sa vie et ses œuvres. 1 vol. 22

11. GENEVIÈVE; or the children of Port Royal, a story of old France, by the author of "Spanish Brothers." 1 vol. 23

12. GÉOMÉTRIE en langue persanne. 1 vol. 24

13. HISTOIRE DE LOUIS XIV, par l'auteur de l'histoire du Grand Condé, Lille, 1860. 1 vol.

14. JACK'S ADVENTURES (illustrated). 1 vol. 25

15. JOHN BULL'S NEIGHBOR in her true light, being an answer to some recent French criticisms, by a brutal Saxon. 1 vol. 26

16. LA FEMME DE MON FILS, roman. 1 vol.

17. L'AMÉRIQUE FRANÇAISE, journal hebdomadaire illustré, publié en 1892, Napoléon Thompson, propriétai e-éditeur—la série complète. 27 28

18. LA REVUE, publication mensuelle (politique, littérature, science, etc.), publiée à New York en 1894—la série complète. 29

19. LE CANADA FRANÇAIS, revue publiée sous la direction d'un comité de professeurs de l'Université Laval (Québec), 15 vols. La série complète. 30

20. LECTURES amusantes ou choix varié de romans, contes moraux et anecdotes historiques, par une Société Littéraire de Jolies Femmes. 2 vols.

21. LE GLANEUR, revue mensuelle, publiée par P. G. Roy, de Lévis (Canada), collection complète.

22. LE GUIDE DE L'ENFANCE. 1 vol.

23. LE PHOTOGRAPHE; ou les métiers trop faciles, comédie en un acte. 1 vol.

24. LES MALHEURS D'UN AMANT HEUREUX; ou Mémoires d'un jeune aide-de-camp de Napoléon Bonaparte, écrits par son valet de chambre. Six livres—trois volumes reliés en un seul.

25. LES PRINCIPES de l'Hon. M. Mercier.

26. L'ORDRE Sacré et Militaire du Saint-Sépulchre, inauguration de cet Ordre en Canada par Mgr. E. C. Fabre, 3 avril, 1882. 1 vol.

27. LOVE AND MIRAGE; or Waiting on an Island, an out of door romance. 1 vol.

28. MR. BUCHANAN'S administration on the eve of the Rebellion. 1 vol.

29. NOUVEAU DICTIONNAIRE de poche français-allemand. 1 vol.

30. NOUVEAU DICTIONNAIRE français-anglais et anglais-français, abrégé de Boyer, collationné d'après les dictionnaires de Johnson, Todd, Crabb, Smart, Webster, Chambaud, Garner, DesCarrières, Dufieff, Richardson, Wilson, Levizac, Deletanville et autres lexicographes, par MM. E. Thunot et C. E. Clifton. 1 vol.

31. OBSERVATIONES *Philologicæ de Nominum Hebræorum plurali numero.—Othonis Verbrugge haga-batavi S. S. Theolog. Doct. hujusque Fac. ut & ling. Orientat. Profess. ordinarii. Series orationum : Oratio de situ paradisi ; oratio de navigatione ophiritica, habita in choro templi academici : oratio de statu ac conditione judæorum tempore exilii Babylonici & genuino sensu vaticinii. GEN. XLIX.* 10. MDCCXVII. 1 vol.

32. POLITICAL career and character of David B. Hill. 1 vol.

33. POPULATION of the United States by minor civil divisions as returned by the Eleventh Census, June 1, 1890. 1 vol.

34. RAPPORT de M. Ch Decroix, délégué de la Chambre Syndicale Typographique de Paris, membre de la délégation envoyée de Paris à la Convention de Chicago en 1893.

35. RAPPORT de Sir Chs. Tupper, C.C.M.G., C.B., commissaire exécutif de la section canadienne de l'Exposition des Colonies et de l'Inde à South Kensington, 1866. 1 vol.

36. RECUEIL de Préceptes de Littérature à l'usage des Pensionnats de Demoiselles, par une directrice de pensionnat (L. S. J. C.) 1 vol.

37. RÉPONSES courtes et familières aux objections les plus répandues contre la religion. 1 vol.

38. ROMAN CATHOLICISM in the United States. 1 vol.

39. SIXIÈME CENTENAIRE de Saint Thomas d'Aquin à Saint Hyacinthe et à Québec. 1 vol.

40. SOCIÉTÉ DU MUSÉE SOCIAL.—I. Décret du 39 août 1894, reconnaissant comme établissement d'utilité publique la Société du Musée Social. II. Statuts. III. Procès-verbaux des séances du comité de direction des 25 juin et 2 juillet 894, contenant la demande en reconnaissance d'utilité publique présentée au gouvernement par la Société.

Le Musée Social—Inauguration, 25 mars 1895, discours, etc.

Série A.

Circulaire No. ?—Discours prononcé par M. Pickard, membre du Parlement président de la Fédération des Mineurs de la Grande Bretagne, à la réunion annuelle de cette association, le 14 janvier 1896.

Circulaire No. 4—Les Syndicats du Bâtiment en Angleterre, conférence prononcée par M. Paul de Rousiers, le 17 mars 1896, au Musée Social.

Circulaire No. 5—Fête du Travail, dimanche, 3 mai 1896.

Circulaire No. 6—Septième Congrès International des Mineurs (Aix-la-Chapelle, 25-28 mai 1896), suivi d'une notice sur M. Thomas Burt, ancien secrétaire d'Etat, membre du parlement anglais, président du congrès.

Circulaire No. 7—Les Ouvriers de la Construction Navale en Angleterre, leur syndicat et leur secrétaire général, M. Robert Knight, conférence prononcée par M. André Fleury, membre de la mission envoyée en Angleterre, par le Musée Social.

Circulaire No. 8—Le 29e Cong ès National des syndicats ouvriers britanniques, tenu à Edimbourg. du 7 au 12 septembre 1896.

Circulaire No. 9—Les ouvriers des Docks et Entrepôts en Angleterre, le métier, les hommes et les syndicats, conférence prononcée par M. Octave Festy, membre de la mission envoyée en Angleterre par le Musée Social.

Série B.

Circulaire No. 1—Question législative—projet de loi concernant les responsabilités des accidents dont les ouvriers sont victimes dans leur travail, voté par le Sénat en deuxième lecture, le 24 mars 1896.

Circulaire No. 2—L'assurance contre le chômage involontaire en Suisse.

Circulaire No. 3—Quatrième congrès socialiste international, Londres, 27 juillet-1er août 1896.

Circulaire No. 4—La démocratie socialiste en Allemagne, et la question agraire au congrès de Breslau.

Circulaire No. 5—L'assurance obligatoire contre le chômage à Saint Gall (Suisse) (suppression de la caisse de chômage.)

14 fascicules jusqu'à date.

41. SOUND AND SOLID MONEY, a symposium, 1 vol.

42. SOUVENIR de la visite de Monseigneur le comte de Paris à Montréal, octobre 1890, avec portrait (édition de luxe). 1 vol.

43. STATUTS de l'Union des Propriétaires de Vignobles de l'arrondissement de Barbezieux (Charente), sous la raison sociale de Boutelleau et Cie. 1 vol.

44. THE BIRDS OF NEW JERSEY, compiled by Charles A. Shriner, State fish and game protector, and published by authority of the Fish and Game Commission of the State of New Jersey (illustrated). 1 vol.

45. THE CENTENNIAL OF A REVOLUTION, an address by a Revolutionist. 1 vol.

46. THE CLERK'S MANUAL of rules, forms and laws for the regulation of business in the Senate and Assembly of the State of New York, including Croswell's Manual and an appendix compiled from all parliamentary authorities. 1 vol.

47. THE CONSTITUTION of the Reformed Dutch Church of North America. 1 vol.

48. THE INSURANCE YEAR BOOK, 1886 and 1887. 2 vols.

49. THE PET LAMB, a tale by the author of "Baskets of Flowers," etc. 1 vol.

50. THROUGH THE BAY, with illustrations of points of interest, famous yachts and steamships with their flags and signals in colored plates. 1 vol

51. VINGTIÈME ANNIVERSAIRE de la consécration épiscopale de Mgr. Édouard-Charles Fabre, archevêque de Montréal. 1 vol.

52. WORKING PEOPLE'S RIGHTS, by a printer. 1 vol.

Par ordre alphabétique de noms d'auteurs.

A

ABOUT Edmond

53. Le Roi des Montagnes, roman. 1 vol.

ADAM G. Mercer

54. Handbook of Commercial Union. A collection of papers read before the Commercial Union Club of Toronto, Ont., preceded by an introduction by Mr. Goldwin Smith. 1 vol.

ADENIS Eugène

55. De Fil en Aiguille, saynète.

AGOSTINI E.

56. La France et le Canada. Rapport au syndicat maritime et fluvial de France. 1 v.

AIMARD Gustave

57. Queen of the Savannah. 1 vol.

ALEXANDER Mrs.

58. Maid, Wife or Widow? 1 vol.

AMOREUX M., fils

59. Mémoire sur les Haies. (1784). 1 vol.

ANDRÉ le Dr. G.

60. L'Hygiène des Vieillards. 1 vol.

APPLETON G. W.

61. A Terrible Legacy. A tale of the South Downs. 1 vol.

AUBER T. C. E. Édouard

62. Philosophie de la Médecine. 1 vol.

AUBERT le père C., S.J.

63. Traité Élémentaire d'Algèbre. 1 vol.

AURÈS A.

64. Monographie des Bornes Milliaires du département du Gard, avec cartes de la voie Domitienne et des milliaires d'Auguste, Thibère, Claude, Antonin et Barjac. 1 vol.

AYNÈS F. D.

65. *Narrationes ex Tito Livo.* Cette nouvelle édition est enrichie d'une carte géographique, avec une table des lieux et des peuples dont il est fait mention dans cet ouvrage, Elle est encore augmentée d'une dissertation sur le passage du Rhône par Annibal. 1 vol.

B

BAILLAIRGÉ Chas. P. F., M.A., F.R.S.C

66. Bibliographie de l'auteur jusqu'en 1895.

67. Bibliography of the members of the Royal Society of Canada, from the volume of "Transactions" for 1894.

68. English Homonyms.

69. Homonymes Français.

70. La Baie d'Hudson. Exploitation proposée de ses ressources de terre et de mer. Nouvelle colonie. Chemin de fer pour s'y rendre. 1893.

71. Le Communisme.

72. Mr. Baillairgé's address of welcome to the Montreal section of Canadian Architects, touching on the "Chicago Canal" and its effects on the levels of the St. Lawrence and Great Lakes, and other pertinent subjects, on the occasion of the annual meeting of the Association and luncheon offered by the Quebec section to their metropolitan confrères at the Château Frontenac, Quebec, October 2, 1895.

73. Technical education of the people in untechnical language. Read before section III, Royal Society of Canada, May 1894.

74. The Stereometricon: new system of measuring all bodies by one and the same rule. General application of the Prismoidal Formula. Nomenclature and general features of each of the 200 models of the board. The areas of spherical triangles and polyglons to any radius or diameter by a simpler and quicker mode. Table of squares and square roots; of the circumferences, arcs and areas of circles, ellipses, segments, zones. Sides of equal squares. Specific gravities, cubing and weighing irregular bodies. 1884.

BAILLY L.

75. *Tractatus de vera religione ad usum seminariorum et sacræ theologiæ aluminorum.* 2 vols.

BAILY F.

76. Théorie des annuités viagères. 1 vol.

BALZAC H. de

77. Le Cousin Pons, roman. 1 vol.

78. La Maison du Chat-qui-Pelotte, roman.

BARRACAND Léon

79. Trahisons, roman passionel. 1 vol.

BARTH M. et ROGER Henry

80. Traité pratique d'auscultation. 1 vol.

BARTHE Ulric

81. Wilfrid Laurier on the Platform. A collection of the principal speeches made in parliament or before the people by the Hon. Wilfrid Laurier, since his entry into active politics in 1871, illustrated with a portrait of Mr. Laurier.

BARTLETT G. B.

82. Mrs. Jarley's Wax Works, a scene.

BASSET Philippe

83. Conférences et Sermons. 1 vol.

BAUTIER Al.

84. Tableau analytique de la Flore Parisienne. 1 vol.

BAYARD et DUMANOIR

85. La Vicomtesse Lolotte, comédie-vaudeville en trois actes.

BEAUCLERCQ Alexandre

86. Une Tourmente, roman. 1 vol.

BÉCHARD A.

87. Biographie de l'hon. A. N. Morin, avec portrait. 1 vol.

BÉCHAT Xav.

88. Traité des membranes en général et de diverses membranes en particulier. 1 v.

BELOT Adolphe

89. Fedora, or the tragedy in the rue de la Paix. Translated from the French by A. D. H. 1 vol.

BENEDICT David, A.M.

90. A history of all religions as divided into paganism, mahometanism, judaism and christianity. 1 vol.

BENEDICT Erastus C.

91. The Battle of Harlem Heights, September 16, 1776. 1 vol.

BERNARD William Bayle

92. The Mummy, a farce in one act.

BERNIER T. Alfred

93. Le Manitoba, champ d'immigration. 1 vol.

BLEECKER Sylvester

94. General Tom Thumb's three years tour around the world. 1 vol.

BOCOCK Kemper.

95. Tax the area. A solution of the land problem. 1 vol.

BOETTIGER Dr. A.

96. Trional, hypnotic action of. A therapeutic study. 1 vol.

BOILEAU Despréaux

97. Art Poétique. Publié avec des notes par E. Gerurez. 1 vol.

BOND J., M.A. & WALPOLE A. S., M.A.

98. Homer's Iliad. Book I. 1 vol.

BOREAU Victor

99. Histoire Sainte suivie d'un abrégé de l'histoire ecclésiastique jusqu'à la conversion de Clovis. 1 vol.

BOSSUE dit LYONNAIS Léon

100. Antoinette, la Couturière; pièce de théâtre en trois actes (manuscrit).

101. Fort-en-gueule, chanson politique.

102. Le grand chansonnier Plum! Plum!

103. *L'Émigré Canadien*, journal publié à Biddeford, Me., en 1870. La seule collection en existence, et heureusement.

104. *La Feuille d'Érable*, journal mensuel puis hebdomadaire, paru à New York pour la première fois le 1er janvier 1887. Quatre volumes, complet.

BOURDON Mme. "Mathilde Froment"

105. Une Parente Pauvre, roman, 1 vol.

BRADBURY Robert, M.D.

106. An Encyclopædia of Practical Information and Universal Formula. A book of ready reference for every occupation, trade and profession. 8 vols. in one.

BRADDON Miss M. E.

107. Weavers and Weft. 1 vol.

BROUGHTON Rhoda

108. Joan, a tale. 1 vol.

BROWNLEE W. C., D.D.

109. Letters in the Roman Catholic controversy. 1 vol.

BRUN Mlle. E.

110. Jeanne ou l'Élève Indocile. 1 vol.

111. Les Roses de la Sagesse. 1 vol.

BRYANT Rev. Alfred

112. The doctrine of decrees, fore ordination, predestination and election as held by Presbyterians and taught in their confession of faith, explained and illustrated. 1 vol.

BUIES Arthur

113. Sur le parcours du chemin de fer du Lac St. Jean, conférence. 1 vol.

BULLIONS Rev. Peter, D.D.

114. Practical lessons in English Gramma and Composition. 1 vol.

115. The Principles of Greek Grammar. 1

BURAT M. l'abbé

116. Leçons élémentaires sur la rhétoriqu la littérature et la versification fra çaise, précédées d'un petit abrégé d participes. 1 vol.

BURROWS J. F.

117. Companion to the Thoroughbase Prime —base and melody. 1 vol.

BUSSIGNY H. L. de

118. Handbook for Horsewomen. 1 vol.

D.
sh Gramma
ammar. 1
rhétorique
lcation fra
t abrégé de
base Prime
1 vol.

C

. L. M.

19. Souvenirs et leçons de l'enfance, recueil de fables. 1 vol.

CAUPERT M. l'abbé

20. La théorie des relations considérée comme base de la science et du progrès actuel. 1 vol.

CAVENDISH

21. Card Essay—card decisions and card table talk. 1 vol.

CELNAT Mme.

22. Manuel complet des jeux de société. 1 v.

CHANTREAU Don Pedro Nicolas

23. Arte de hablar bien franceso, grammatica francesa, para uso de los espanoles; nueva edicion revista y corregida por A. Gabban, profesor de ambas lingues. 1 vol.

CHAPMAN W.

24. Gold Mines of Beauce. 1 vol.

CHAPRON Léon

25. Les Coins de Paris. 1 vol.

CHAUVIN M.

26. Les Consciences, conférence-monologue à grand orchestre.

CHÉRI-MONTIGNY M.

127. Une innocente, comédie.

CHOUINARD F. X., C.V.S.

128. Résumé des travaux de la Convention Génerale Canadienne, tenue à Nashua N. H., les 26 et 27 juin 1888, 1 vol

CLARK Adam, L.L.D., F.S.A.

129. Manners of the ancient Israelites; containing an account of their peculiar customs and ceremonies, their laws, polity, religion, sects, arts and trades, division of time, wars, captivities, etc. with a short account of the ancient and modern samaritans, written originally in French by Claude Fleury, abbé of Argenteuil. 1 vol.

COLES Rev. George

130. The supernumerary, or lights and shadows of itinerancy. 1 vol.

COLLINS Wilkie

131. I Say No; or the love letter answered. 1 vol.

COLOMBIER Marie

132. The Life and Memoirs of Sarah Barnum. 1 vol.

COLVIN H.

133. Around the World. 1 vol.

COMETTANT Oscar

134. L'Amérique telle qu'elle est. 1 vol.

CONSCIENCE Henri

135. Le Fléau du Village. 1 vol.

136. Le Bonheur d'être Riche. 1 vol.

137. Monsieur le Marquis de Pontanges. 1 v.

CONTAN Madame A.

138. Choix de poésies pour les jeunes personnes. 1 vol.

COOK Theodore P.

139. The life and public services of Hon. Samuel J. Tilden, to which is added a sketch of the life of Hon. Thomas A. Hendricks. 1 vol.

CORNEILLE

140. Polyeucte martyr, tragédie chrétienne en cinq actes. 1 vol.

CORNWELL William C.

141. Greenbacks—the silver trouble and its causes. 1 vol.

CORTAMBERT E.

142. Cours de Géographie. 1 vol.

COTTIN Madame

143. Elizabeth; ou les exilés de la Sibérie. With a map to illustrate the travels of Elizabeth in Siberia. (A correct translation of the text.) 1 vol.

COURSIER Edouard

144. Manuel de la conversation française et allemande. 1 vol.

COX Francis M.

145. Official Congressional Directory—fifty-fourth congress, first session.

CRAIG F. D.

146. Complete Poultry Manual. 1 vol.

CROFTON Carl

147. Bettie's Mistake. 1 vol.

CROS Charles

148. Autrefois, monologue.

149. L'Homme Raisonnable, monologue.

CUST the honorable Lady

150. The invalid's own book, a collection of recipes. 1 vol.

D

D * * * M.

151. Les Ornements Poétiques de la Mémoire, contenant un choix des meilleurs morceaux de poésie française. 1 vol.

D'ARRÈCHE Jules Serr.

152. Les Français à Pé-King, scène chinoiso-dramatico-militairo-comique en un acte.

D'ENNERY A. et CORMON

153. Les Deux Orphelines, drame en cinq actes et huit tableaux.

D'ONQUAIRE, GALOPPE et A. DECOURCELLE

154. Le Chêne et le Roseau, comédie-vaudeville en un acte.

DALZEL Andreas A.M.

155. *Analecta Græca Minora ad usum Tironum accommodata.* 1 vol.

DANIEL Mgr., évêque de Coutance

156. Choix de lectures en prose et en vers. 1 vol.

DANTE Alighieri

157. L'Enfer. 2 vols.

DAUDET Alphonse

158. Rose et Ninette, roman. 1 vol.

DAVID L. O.

159. Les Patriotes de 1837-1838. 1 vol.

De BERNARD Charles

160. Peau du Lion, roman. 1 vol.

De CAZES Paul

161. Notes sur le Canada. 1 vol.

De CELLES A. D.

162. La crise du régime parlementaire. 1 vol.

De COURCELLE A. et JAIME fils

163. On demande un Gouverneur, comédie-vaudeville en deux actes.

De FLORIAN M.

164. Guillaume Tell ; ou la Suisse libre et le tyran puni. 1 vol.

De GASTYNE

165. Le Bâtard Légitime, roman. 1 vol.

De GONNELIEU R.P.

166. Imitation de Jésus-Christ. 1 vol.

De KOCK Henry

167. La Voleuse d'Amour, roman. 1 vol.

DELESTRE-POIRSON C. G.

168. Un Ladre, récit d'un professeur émérite. 1 vol.

De MARIVAUX M.

169. La Vie de Marianne ; ou les aventures de madame la comtesse de * * *. 1 vol.

De MARLÈS M.

170. Oscar ; ou le jeune voyageur en Angleterre, en Écosse et en Irlande. 1 vol.

De MARTHOLD Jules

171. La Chaste Suzanne, monologue.

De MAUPASSANT Guy

172. La Maison Tellier. 1 vol.

DEMERS F. X.

173. Lettres Québecquoises. 1 vol.

De SAINT-BRIS Thomas

174. Discovery of the origin of the name of America. 1 vol.

De SAINT-GEORGES d'ARMSTRONG Thomas

175. De l'utilité de l'arbitrage. 1 vol.

176. Principes généraux du droit international public.

De SIVRY Charles

177. Trop Pressé, monologue.

178. Une Affaire d'Honneur, monologue.

DESPREAUX Louis Cousin

179. Les Leçons de la Nature. 1 vol.

De STAEL Madame

180. De l'Allemagne. 1 vol

181. Corinne ; ou l'Italie. 1 vol.

De TILLY Raoul

182. Premier voyage de Jacques-Cartier au Canada. 1 vol.

De VILLARD Mlle. Nina

183. L'Accordeur, monologue.

DICKENS Charles and COLLINS Wilkie

184. No Thoroughfare. 1 vol.

DICK'S

185. Complete edition of Shakespeare's works with thirty-seven illustrations and a memoir.

PLAYS:

All's Well that Ends Well.
Anthony and Cleopatra.
As You Like It.
Comedy of Errors.
Coriolanus.
Cymbeline.
Hamlet, prince of Denmark.
Julius Cæsar.
King Henry IV (first part.)
King Henry IV (second part.)
King Henry V.
King Henry VI (first part.)
King Henry VI (second part.)
King Henry VI (third part.)
King Henry VIII.
King John.
King Lear.
King Richard II.
King Richard III.
Love's Labour's Lost.
Macbeth.
Measure for Measure.
Merchant of Venice.
Merry Wives of Windsor.
Midsummer Night's Dream.
Much Ado About Nothing.
Othello, the Moor of Venice.

Pericles, prince of Tyre.
Romeo and Juliet.
Taming of the Shrew.
The Tempest.
Timon of Athens.
Titus Andronicus.
Troilus and Cressida.
Twelfth Night; or What You Will.
Two Gentlemen of Verona.
Winter's Tale.

MISCELLANEOUS POEMS:

A Lover's Complaint.
Sonnets.
Tarquin and Lucrece.
The Passionate Pilgrim.
Venus and Adonis.

DICK Thomas

186. The Philosophy of Religion; or an illustration of the moral laws of the universe. 1 vol.

DIDON le père

187. Jésus-Christ. 1 vol.

DINDORF Guilielmus

188. *Aeschyli Tragœdiæ.* 1 vol.

189. *Homeri Ilias.* 2 vols.

190. *Homeri Odyssea.* 2 vols.

DIONNE Dr. E. N.

191. Fête nationale des Canadiens-Français célébrée à Windsor, Ont., le 25 juin 1883. 1 vol.

DODDRIDGE Philip

192. The rise and progress of religion in the soul. 1 vol.

DOIN Ernest

193. Le Divorce du Tailleur, pièce archi-comique en un acte.

DRAPEAU Stanislas

194. Le guide du colon français, belge, suisse, etc., au Canada.

195. *La Lyre d'Or*, revue mensuelle publiée à Ottawa, Ont., en 1888—la série complète. 1 vol.

DRYSDALE Wm.

196. A Trip to Glen Island. 1 vol.

DUBOISGOBEY Fortune

197. The Blue Veil or the Crime of the Tower, translated by A. de Montaigu. 1 vol.

DUFAILLY J.

198. Notes de Cosmographie rédigées conformément au programme officiel. 1 vol.

DUGAS l'abbé G.

199. Manitoba et ses avantages pour l'agriculture. 1 vol.

DUMAS Alexandre

200. Andrée de Taverney, or the downfall of French monarchy. 1 vol.

201. La Guerre des Femmes, roman. 1 vol.

DUNN Dr. James B.

202. The truth about the American Protective Association. 1 vol.

DUQUET Ernest

203. Pierre et Amélie, roman canadien. 1 vol

DURAND André Michel

204. Cosia, roman.

205. Le Royaume du Dahomey, roman. 1 vol.

DUVAUCHEL Léon

206. Le Chapeau Bleu, comédie.

E

EASTMAN S. C.

207. The White Mountains Guide Book, with map. 1 vol.

EDSALL Wm.

208. The House at the Peaks. 1 vol.

ELIÇAGARAY

209. Découvertes et Inventions. 1 vol.

ERCKMANN-CHATRIAN

210. Le Blocus. 1 vol.

211. Le Capitaine Richard. 1 vol.

ÉTIENNE M.

212. Mémoires de Molé, précédés d'une notice sur cet acteur. 1 vol.

F

FAIRCHILD Geo. M., jr.

213. Oritani Snow Shoe Club, souvenir

FALLET C.

214. Les Princes de l'Art: Architectes Sculpteurs, Peintres et Graveurs. 1 v.

FAUCHER de SAINT-MAURICE

215. À la Veillée, contes et récits. 1 vol.

216. Le Canada et les Canadiens-Français pendant la guerre Franco-Prussienne. 1 vol.

FAULKNER Thomas, M.D.

217. The Book of Nature. 1 vol.

FEUILLET Octave

218. Dalila, drame en trois actes.

219. L'Ermitage, comédie en un acte.

220. L'Urne, pastel.

221. La Fée, comédie en un acte.

222. Le Cheveu Blanc, comédie en un acte.

223. Le Sphinx, drame en quatre actes. (French and English text.)

224. Le Village, comédie en un acte.

FÉVAL Paul

225. Les Mystères de Londres ; ou les Gen tilshommes de la Nuit, drame en cin actes et dix tableaux.

FIELD John T.

226. The Silver Question. 1 vol.

FLÉCHIER abbé de Saint-Sévèrin

227. Histoire de Théodose le Grand, pou monseigneur le Dauphin. 1 vol.

FLETCHER colonel

228. A lecture delivered at the Litterary an Scientific Institute, Ottawa, February 1875.

FLEURY M. Lamé

229. L'Histoire Ancienne, racontée aux en fants. 1 vol.

FRANCILLON R. E.

230. By Day and Night. 1 vol.

FRANCŒUR L. B.

231. Astronomie pratique. Usage et compo sition de la connaissance des temps Ouvrage destiné aux astronomes, au marins et aux ingénieurs. 1 vol.

FRANKE Fridericus

232. *Aeschinis Orationes.* 1 vol.

FRÉCHETTE Louis

233. Papineau, drame historique canadien en quatre actes et neuf tableaux.

FRÉCHETTE Ovide

234. Grand Annuaire de Québec, 1882.

FREESE A. G. F.

235. Schwedisch-Deutsches Wöterbuch, mit benutsung der arbeiten mehrerer älteren and neueren Lexicographen und der jetsigen ortographie gemats. 1 vol.

FRESENIUS R.

236. Traité d'analyse chimique qualificative. 1 vol.

FULLERTON Lady

237. L'Oiseau du Bon Dieu, roman anglais, traduit par Mlle. de Saint-Romain. 1 v.

FUNCO Federico

238. Nuevo methodo di H. G. Ollendorff, per imperare a liggere, scrieve e parlare una lingua in sei mesi. Anmaestramento per imperare la lingua Francese, sia per uso privato, sia per l'insegnamento nelle scuolo pubbliche d'Italia. 1 vol.

FURPILLE Eugène

239. M. et Mme. Robinson, opérette bouffe en un acte. Musique de M. Quesnel.

G

GABORIAU Fmile

240. Le Dossier No. 113, roman. 1 vol.

GAGNON Mgr. C. O.

241. Lettre de M. l'abbé Le Guerre, missionnaire de l'Acadie, trouvée récemment dans les archives de la cure Notre Dame de Québec. 1 vol.

GAGNON Philéas

242. Essai de Bibliographie Canadienne. Inventaire d'une bibliothèque comprenant imprimés, manuscrits, estampes, etc. relatifs à l'histoire du Canada et des pays adjacents, avec des notes bibliographiques. 1 vol.

GANO

243. Grandpapa's Carlie; or the young soldier. 1 vol.

GAULLE Mme.

244. Le Revenant, comédie en quatre actes.

245. Une trouvaille dans les rues de Paris, dialogue en trois tableaux.

GENDRON J. H.

246. Les Cantons de l'Est, brochure.

GEORG L.

47. Grammaire pratique de la langue allemande. 1 vol.

GEORGE Henry

48. The Crime of Poverty. 1 vol.

GERBIER Fréderic

49. Le Canada et l'Émigration Française. 1 vol.

GIFFARD Pierre

50. Le Manuscrit, comédie.

GINGRAS Rév. A.

51. Le chant populaire dans nos églises. 1 v.

52. Recueil de Poésies. 1 vol.

GOMBAULT Mlle. Augustine

53. Histoire de France. 1 vol.

GRANDVOINNET J. A.

54. Les Bergeries. 1 vol.

GRANGÉ Eugène et LAMBERT-THIBOUST

55. La Voleuse d'Enfants, drame en cinq actes et huit tableaux.

GREGORY J. U.

56. En Racontant, récits de voyages en Floride, au Labrador et sur le fleuve St. Laurent. 1 vol.

GRONLUND G. A.

57. Svedsk-Engelsk Ordbok. (Scandinavian and English dictionary). 1 vol.

GUALDO Luigi

258. Un Mariage Excentrique, roman. 1 vol.

GUIZOT M. and Madame Guizot de Witt

259. The History of France, from the earliest times to 1848, translated by Robert Black. 6 vols.

GUNTHER Archibald Clavering

260. Monsieur Barnes de New York, traduit de l'anglais par Mme Savary.

261. That Frenchman. 1 vol.

GUY'S

262. Elements of Astronomy. 1 vol.

GYP

263. Autour du Divorce, roman. 1 vol.

H

HAGGARD H. Rider

64. Allan Quaterman. 1 vol.

HALÉVY Ludovic

65. L'abbé Constantin, roman. 1 vol.

HALL capitaine Basil

66. Scènes du Bord et de la Terre Ferme, traduit de l'anglais par Amédée Pichot. 1 vol.

HAMILTON Henry

67. America and other poems. 1 vol.

HAMLIN Myra Sawyer

68. A Politician's Daughter. 1 vol.

HAMM Ernest

69. Le Bracelet, saynète.

HAMON R.P., S.J.

70. Les canadiens-français de la Nouvelle-Angleterre. 1 vol.

HARRIMAN D. G., A.M.

71. American tariffs from Plymouth Rock to McKinley, a complete and impartial history of our tariff systems, 1620-1891. 1st period: under colonies, 1620-1783. 2d period: under the confederacy, 1783-1789. 3d period: under the constitution, 1789-1891. 1 vol.

HAY May Cecil

272. A Wicked Girl. 1 vol.

HERMANN T. J.

273. Grammaire française-allemande. 1 vol.

HEUMANN G.

274. Histoire de Christophe Colomb; ou la découverte de l'Amérique, d'après Campe. 1 vol.

HILL David J.

275. Principles and fallacies of socialism. 1 v.

HOEFER M. Ferd.

276. Dictionnaire de médecine pratique. 1 v.

HOLITHO Edwin

277. The Columbus Historical Guide and map of New York City. 1 vol.

HOLMES l'abbé Jean

278. Conférences de Notre-Dame de Québec. 1 vol.

HUGO Victor

279. Hernani; ou l'Honneur Castillane, drame en cinq actes. (French and English text). 1 vol.

280. Les Chants du Crépuscule. 1 vol.

281. Les Châtiments. 1 vol.

282. Les Feuilles d'Automne. 1 vol.

283. Les Misérables. 4 vols.

HUMBERT père Hubert

284. Instructions sur les principales vérités de la religion et sur les principaux devoirs du Christianisme. 1 vol.

HUMPHREY F., M.D.

285. Manual of veterinary specific Homeopathy, comprising diseases of horses, cattle, sheep, hogs, dogs and poultry, and their specific homeopathic treatment. 1 vol.

HUNGERFORD Mrs. "The Dutchess"

286. The Haunted Chamber. 1 vol.

HUOT Pierre Gabriel

287. Passé Minuit, pièce de théâtre (manuscrit).

I

I. W. C.

288. Alice Lowther; or Grandmamma's story about her little red bible. 1 vol.

INCHBALD Miss

289. Simple Histoire, traduction nouvelle par Léon de Wailly. 1 vol.

IVES Silliman L., L.L.D.

290. The trials of a mind in its progress to Catholicism. 1 vol.

J

JACK Edward, C.E.

291. Report regarding the traffic to be expected from Prince Edward Island and the Gulf ports towards St. John, Boston, New York and West Indies via the Chignecto ship railway with an appendix by H. G. C. Ketchum. 1 vol.

JACKMAN Abi S.

292. Fatima, a dream of passion. 1 vol.

JAHR Dr. G. H. G.

293. Klinische anweisungen zu homöopathischer behandlung der Krankheiten, &c. 1 vol.

JONAS Alexander

294. Why workmen are unemployed? an answer to a burning question. 1 vol.

JONCAS L. Z.

295. Les Pêcheries du Canada. 1 vol.

JONES Edward K.

296. The rules of practice of the Circuit Court of the United States for the northern, southern and eastern districts of New York, adapted to the New York code of civil procedure with references to statutes and judicial decisions. 1 vol.

JONES Sarah J.

297. Godfrey Benz, a tale of persecution. 1 v.

JON

ution. 1 v.

K

KEITH Thomas

298. A new treatise on the use of the globes. 1 vol.

KEYSER John H.

299. Reason vs. Revelation. From the fulcrum of the spirit philosophy. A reply to Robert G. Ingersoll.

KIDDER D. P.

300. Sketches of the Waldenses. 1 vol.

KIRBY Wm.

301. Le Chien d'Or, légende canadienne, traduite par L. P. LeMay. 2 vols.

KNOX Vicesimus D.D.

302. Christian Philosophy. 1 vol.

KRAUSE Ernest

303. Erasmus Darwin, translated from the German by W. S. Dallas, with a preliminary notice by Charles Darwin. Portrait and cuts.

L

L * * * L * * *

304. Biographie de Charles Thibault, Écr.

LABAT Gaston P.

305. Les Voyageurs Canadiens à l'expédition du Soudan. 1 vol.

306. Le Valet Médecin, comédie-vaudeville en un acte (manuscrit).

LABICHE Eug. et Ed. MARTIN

307. Les Vivacités du Capitaine Tic, comédie en trois actes.

LACASSE Z., O.M.I.

308. Le Prêtre et ses détracteurs; ou le prêtre vengé. 1 vol.

LAFLAMME l'abbé J.-C. K.

309. Le docteur Michel Sarrazin, membre du Conseil Supérieur de Québec, membre correspondant de l'Académie des Sciences et médecin du roi. Esquisse biographique. 1 vol.

LAFONTAINE H.

310. Ce que veut ma femme, comédie en un acte.

LAMENNAIS

311. Paroles d'un Croyant. 1 vol.

LANGELIER J. C.

312. Esquisse de la Gaspésie. 1 vol.

LARUE Hubert

313. Histoire populaire du Canada ; ou entretiens de Madame Genest à ses enfants. 1 vol.

LEBEAUD M.

314. Manuel du Vétérinaire. 1 vol.

LEFEBVRE le docteur René.

315. Paris en Amérique. 1 vol.

LEFEBVRE Théotiste

316. Guide pratique du compositeur d'imprimerie. 1 vol.

LEGENDRE Napoléon

317. Albani (Emma Lajeunesse).

318. Autrefois et Maintenant.

319. Échos de Québec. 2 vols.

320. L'anatomie des mots.

321. La Cloche, poésie.

322. La Fileuse.

323. La langue que nous parlons.

324. La noce au village.

325. La race française en Amérique.

326. Les Perce-Neiges.

327. Notre Constitution et Nos Institutions.

LEJEUNE Capel Ellis

328. Accounting Systems. 1 vol.

LeMAY Pamphile

329, L'Affaire Sougraine, roman canadien. 1 vol.

330. Le Pèlerin de Sainte-Anne, roman canadien. 1 vol.

331. L[illegible] Vengeances drame canadien en six [illegible]es. 1 vol.

332. Les Vengeances, poëme canadien. 1 vol.

333. Petits Poëmes. 1 vol.

LeMOINE Sir J. M.

334. Chasse et Pêche au Canada. 1 vol.

335. Études ethnographiques des éléments qui constituent la population de la province de Québec. 1 vol.

336. [illegible]aborigènes d'Amérique—leurs rites [illegible]ortuaires. 1 vol.

337. Les Héroïnes de la Nouvelle.France, traduit de l'anglais par Raoul Renault. 1 vol.

338. Les pages sombres de l'histoire. 1 vol.

339. Nos archives. 1 vol.

340. Nos quatre historiens modernes : Garneau, Bibaud, Ferland, Faillon. 1 vol.

LERICHE Henri

341. La Belle Mathilde, roman parisien. 1 vol.

LeROUX Hugues

342. Chez les Filles, roman. 1 vol.

LeROY Charles

343. Madame Flercadet, cantinière, roman. 1 vol.

LeSAGE

344. Histoire de Gil Blas de Santillane. 1 vol.

LÉVI M. D. (Alvarès)

345. Esquisses historiques des principaux peuples du globe. 1 vol.

LIBBEY Laura Jean

346. Willful Gaynell. 1 vol.

347. Little Ruby's Rival Lovers. 1 vol.

LOOMIS Rev. A. W.

348. English and Chinese lessons. Vocabulary of the English and Chinese languages. 1 vol.

LORNE Marquis of

349. The Canadian North West, speech delivered by His Excellency after his trip through Manitoba and the North West during the summer of 1881. 1 v.

LOUIS P. Ch. A.

350. Recherches anatomico-pathologiques sur la phthisie. 1 vol.

LOUQUET le père

351. Cours d'histoire à l'usage de la jeunesse. 1 vol.

LYALL Edna

352. A Hardy Norseman. 1 vol.

M

McNAUGHT W. K.

853. Lacrosse; and how to play it. 1 vol.

MACAULEY Lord

354. Lays of Ancient Rome. 1 vol.

55. Poetical Works. 1 vol.

MacCARTHY E. W.

356. Assemblyman John; or his wife's ambition. 1 vol.

MacLEOD Donald

357. Biography of Hon. Fernando Wood, mayor of the city of New York. 1 vol.

MAIZEROY René

353. Le Boulet, roman. 1 vol.

MALAN Dr. C.

359. Le témoignage de Dieu; ou catéchisme sur la vie éternelle. 1 vol.

MARCHAND l'hon. F. G.

360. Les Faux Brillants, comédie en cinq actes et en vers. 1 vol.

MARTIAL M. Val.

361. Épigrammes, traduction nouvelle et complète par feu E. T. Simon, avec le texte latin en regard des notes, et les meilleures imitations en vers français depuis Cl. Marot jusqu'à nos jours. 1 vol.

MARTINEZ Don Francisco

362. Le Nouveau Sobrino : ou grammaire de la langue espagnole. 1 vol.

MASCARAT M.

363. Éléments de mécanique, rédigés conformément au programme de l'enseignement scientifique dans les lycées. 1 vol.

MASSE E. M.

364. Jeanne de Naples. 1 vol.

MAURAULT l'abbé J. A.

365. Histoire des Abénakis. 1 vol.

MAYBELL Stephen

366. Land Currency. 1 vol.

MEILHAC, HENRI et LUDOVIC.

367. Frou Frou, comédie. (French and English text).

368. Les Brigands, opéra bouffe en trois actes. (French and English text).

MEISSAS, ACHILLE et MICHELOT

369. Géographie Sacrée, contenant l'origine des nations l'état de la Palestine aux différentes époques depuis le temps d'Abraham jusqu'à la conquête de cette contrée par les Romains, et des notices historiques sur tous les lieux célèbres cités dans l'Ancien et le Nouveau Testament, ouvrage suivi d'une table alphabétique complète et d'un plan de Jérusalem. 1 vol.

MENDÈS Catulle

370. Pour les Belles Personnes, roman. 1 vol.

MERCIER l'hon. Honoré

371. Esquisse générale de la Province de Québec. 1 vol.

872. Réponse au pamphlet de l'association des "Equal Rights," contre la majorité des habitants de la province de Québec. 1 vol.

MÉTÉNIER Oscar

372. Madame La Boule, roman. 1 vol.

MICHAEL Leo

373. She; an allegory of the Church. 1 vol.

MIEL Rév. C. F. B.

374. Manuel à l'usage de l'Église Épiscopale Française de Philadelphie. 1 vol.

MILLER M. A.

375. Gold or Silver? 1 vol.

MOLIÈRE

376. L'Avare, comédie en cinq actes.

377. Le Bourgeois Gentilhomme, comédie ballet en cinq actes.

378. Le Misanthrope, comédie en cinq actes.

379. Les Amants Magnifiques, comédie-ballet en cinq actes.

380. Les Fourberies de Scapin, comédie en trois actes.

381. Monsieur de Pourceaugnac, comédie ballet en trois actes.

382. Psyché, tragi-comédie et ballet en cinq actes.

MONRO Rev. Edward, M.A.

383. Walter, the Schoolmaster. 1 vol.

MONSELET Charles

384. Le Rhumatisme, monologue. 1 vol.

385. Par la Poste, lettre à une dame de Provence. 1 vol.

MONTPETIT A. N.

386. L'Amiante, c'est le million. 1 vol.

387. Louis Riel à la Rivière-du-Loup. 1 vol.

MOORE George

388. Vain Fortune. 1 vol.

MOREAU Alexandre

389. L'Enfant Prodigue, drame en trois actes.

MORTON John Madison

390. Box and Cox, a romance of real life.

MURRAY Chas. T.

391. Sub Rosa, a novel of Washington. 1 vol.

MURRAY John

392. A handbook for travellers in Southern Italy, being a guide for the provinces constituting the continental portion of the kingdom of the two Sicilies, with a travelling plan, several maps, &c. 1 v.

N

NAUMANN Ferdinand

393. Das teleskop für die Ingend zum schul und hausgebracht, mit 5 sterntafeln und einer abbildung des mondes. 1 vol.

NEFTEL Wm. B., M.D.

394. Galvano-therapeutics. 1 vol.

NOEL Fr.

395. *Gradus et Parnassum ;* ou nouveau dictionnaire poétique latin-français. 1 vol.

NOEL M. et M. CHAPSAL.

396. Nouvelle grammaire française. 1 vol.

NORRIS W. E.

397. Marcia. 1 vol.

um schul
lerntafeln
des. 1 vol.

veau dic-
ais. 1 vol.

1 vol.

O

OHNET Georges

398. L'âme de Pierre, roman. 1 vol.

OLIPHANT Mrs.

399. Memoirs and Resolutions of Adam Graeme, of Moss Gray. 1 vol.

" OUIDA "

400. Princess Mapraxine. 1 vol.

P

P * * * l'abbé, vicaire-général d'Evreux

401. Tableau de la théologie ascétique ou de la science des saints ; ouvrage utile aux confesseurs, aux personnes chargées d'âmes et à celles qui manquent de directeurs. 1 vol.

PALMER Eva Pearl

402. Her next door neighbor. 1 vol.

PAMBRUN & LEMAY

403. *New York-Canada*, journal hebdomadaire publié à New York en juin 1890. La série complète.

PAN

404. Dinnerology ; our experiments in diet from crankery to common sense. 1 vol.

PAPE-CARPANTIER Mme. Marie

405. Cours d'éducation et d'instruction primaire. 1 vol.

PARR Miss Louisa

406. Robin. 1 vol.

PEARY R. E.

407. The Kodak at the North Pole. 1 vol.

PEINARD père

408. Tout à l'égoût.

409. Un Judas.

PERRIER Paul

410. Le Codicile, comédie.

PEYRARD F.

411. Les éléments de géométrie d'Euclide traduits littéralement, et suivis d'un traité du cercle, du cylindre, du cône et de la sphère ; de la mesure des surfaces et des solides, avec des notes et planches. 1 vol.

PIERCE R. V., M.D.

412. A treatise on acute and chronic nasal catarrh and ozæma, giving their symptoms and rational treatment. 1 vol.

PILLING James Constance

413. Bibliography of the Algonquian language, 1891, x-614 p., 82 fac-similés.

414. Bibliography of the Athapaskan language, 1892, xiii-125 p., 4 fac-similés.

415. Bibliography of the Chinookan language, 1893, xiii-81 p., 3 fac-similés

416. Bibliography of the Eskimo language, 1887, v-116 p., 8 fac-similés.

417. Bibliography of the Iroquian language, 1888 vi 208 p., 9 fac-similés.

418. Bibliography of the Muskhogean language, 1889, v-114 p.

419. Bibliography of the Salishan language, 1893, xiii-86 p., 4 fac-similés.

420. Bibliography of the Siouan language, 1887, v-87 p.

421. Bibliography of the Wakashan language, 1894, xi-70 p., 2 fac-similés.

PIROUETTE

422. Le Jeune Homme Blême, monologue.

PLANCHE, ALEXANDRE et DEFAUCONPRET

423. Dictionnaire français-grec, composé sur le plan des meilleurs dictionnaires français-latins. 1 vol.

PLATT John I.

424. The Dutchess County Case; a unique story of crime. 1 vol.

POITEVIN M. P.

425. Cours théorique et pratique de la langue française. 1 vol.

POLE William, F.R.S., mus. doc. oxon

426. The theory of the modern scientific game of whist. 1 vol.

PONTSEVREZ M.

427. La Conversion de la Veuve, saynète.

POULIOT J. E.

428. Notions d'agriculture, conseils, recettes, extraits, etc. 1 vol.

PRINGLE C. A., of Caledon, Tyrone Co., Ireland

429. Manitoba and the North West. notes o a visit.

R

RACINE Jean

430. Andromaque, tragédie.

431. Athalie, tragédie tirée de l'Écriture Sainte.

432. Bajazet, tragédie.

433. Esther, tragédie tirée de l'Écriture Sainte.

434. Iphigénie, tragédie.

435. Phèdre, tragédie. (English and French text).

RACINE fils (Louis)

436. La Religion, poëme. 1 vol.

RADAU R.

437. Le Magnétisme, ouvrage illustré de 164 gravures dessinées sur bois par B. Bonnafoux, A. Jahandier, etc. 1 vol.

RAPOU Auguste

438. Treatise on typhoid fever and its homeopathic treatment, translated from the French by Arthur Alleyn Granville. 1 vol.

RASPAIL T. V.

439. Manuel annuaire de la santé—1876 et 1893. 2 vols.

RATISBONNE Louis

440. La Comédie Enfantine, vignettes par Froment et Gobert.

REEVES J. H., V.S.

441. The Orange county stud book, giving a history of all noted stallions bred and raised in Orange county, to which is added a complete history of the horse in all countries in health and in sickness with a thorough treatise on his breeding, breaking, shoeing and caring, added to which is given a list of the best trotting horses and famous races in the United States. 1 vol.

REMOND de SAINTE-ALBINE M.

442. Le Comédien. 1 vol.

RENAN Ernest

443. Conférences d'Angleterre: Rome et le Christianisme.—Marc Aurèle. 1 vol.

444. La Vie de Jésus. 1 vol.

RICORD Ph.

445. Lettres sur la syphilis, avec une introduction par Amédée Latour. 1 vol.

ROBERT Clémence

446. Le Moine Noir, roman. 1 vol.

ROBERT E.

447. Méthode pratique et raisonnée de style et de composition. 1 vol.

ROBERTS Isaac

448. Wages, Fixed Incomes and the Free Coinage of Silver. 1 vol.

ROBIN Dr. Ch.

449. Du Microscope et des Injections dans leurs applications à l'anatomie et à la pathologie; suivi d'une classification des sciences fondamentales, de celles de la biologie et de l'anatomie en particulier 1 vol.

ROSCOE Henry E., B.A., F.R.S.

450. Lessons on elementary chemistry, inorganic and organic. 1 vol.

ROSIER M.

451. Un Mousquetaire Gris, comédie mêlée de couplets, en deux actes.

ROTTIERS le colonel

452. Itinéraire de Tiflis à Constantinople, suivi d'une planche de l'alphabet Géorgien et de nombreuses notes en langue géorgienne; avec cartes topographiques de Constantinople et de ses environs; du Bosphore, depuis la mer Noire jusqu'aux Dardanelles; du Pontus Euxinus, de la mer Noire, du Caucase et de la Géorgie. 1 vol.

ROUILLARD Eugène

453. Les bibliothèques populaires. 1 vol.

ROUSSEAU Edmond

454. Le Château de Beaumanoir, roman canadien. 1 vol.

ROUSSEAU Jean Jacques

455. Du Contrat Social; ou principes du droit politique. 1 vol.

456. Les Confessions. 1 vol.

ROUX Ph.-J.

457. Quarante années de pratique chirurgicale. 1 vol.

ROWELL Geo. P.

458. American Newspaper Directory, 1891.

ROY Pierre Georges

459. La réception de monseigneur le vicomte d Argenson par toutes les nations du païs de Canada à son entrée au gouvernement de la Nouvelle France. 1 vol.

RYDER William

460. The superannuated, or anecdotes, incidents and sketches of the life and experience of William Ryder, a worn out preacher of the Troy conference of the M. E. church, related by himself. 1 vol.

S

SABATIER de CASTRES l'abbé

461. Abrégé des trois siècles de la littérature française. 1 vol.

SAHLIN Axel

462. The talc industry of the Gouverneur district, St. Lawrence county, N. Y.

ST. JOHN Wm. P.

463. A practical consideration of current objections to free coinage for silver. 1 vol.

SAINT-PIERRE Bernardin de

464. Paul and Virginia. 1 vol.

SAND George

465. Les Dames Vertes, roman. 1 vol.

SASSEVILLE l'abbé, F.R.S.C.

466. Notes on the two Jesuit manuscripts belonging to the estate of the late Hon. John Neilson, of Quebec, Canada. (Privately printed.)

SAXE-WEIMAR-EISENACH duc Bernard de

467. Précis de la campagne de Java en 1811, avec cartes et plans. 1 vol.

SCHOLL Aurélien

468. Le Roman de Follette. 1 vol.

SCHUBIN Ossip

469. Asheïn, a musical novel, translated by Elise L. Lathrop. 1 vol.

470. Boris Lensky. 1 vol.

SCRIBE et E. LEGOUVÉ

471. Adrienne Lecouvreur. (French and English text).

472. La Bataille de Dames; ou un Duel en Amour, comédie. (With English notes.)

473. Les Doigts de Fée, comédie en cinq actes. (With English notes.)

SCRIBE et MÉLESVILLE

474. Le Secrétaire et le Cuisinier, comédie-vaudeville.

475. Frontin Mari Garçon, comédie-vaudeville.

476. Monsieur Tardif, comédie-vaudeville.

SCRIBE, MÉLESVILLE et de SAINT-GEORGE

477. L'écarté ou un coin du salon, tableau-vaudeville.

SEARLE W. S., A.M., M.D.

478. A new form of nervous disease. 1 vol.

479. Erythroxolon Coca, an essay read before the Medico-Chirurgical Society of New York, May 11, 1880.

SELSIS Pierre

480. Les Nouveaux Horizons, poésies. 1 vol.

SELWYN Alfred, R.C., and G. M. DAWSON

481. Descriptive sketch of the physical geography and geology of the Dominion of Canada. 1 vol.

SEWELL Robert

482. Practice in the executive departments of the government under the pension, bounty and prize laws of the United States. 1 vol.

SHELDON Prof. J. P.

483. À travers le Canada en compagnie de l'Association Britannique pour l'avancement des Sciences. 1 vol.

SILVESTRE Armand

484. Le Coin, monologue.

SMALL A. E., A.M., M.D.

485. Diseases of the nervous system. 1 vol.

SMALL H. B.

486. Industries et manufactures de la Puissance du Canada. 1 vol.

487. Les forêts du Canada et leurs produits. 1 vol.

SOULIÉ Frédéric

488. Le Comte de Toulouse, roman. 1 vol.

SOUVESTRE Émile

489. Pendant la moisson. 1 vol.

490. Un Philosophe sous les Toits. 1 vol.

SOUVESTRE Émile et TROVESSANT

491. Le Chirurgien Major, comédie vaudeville en un acte. 1 vol.

SPARKLE Sophie

492. Sparkles from Saratoga, illustrated. 1v

SPENCE Thomas

493. Manitoba and the North West of th Dominion, its ressources and advan tages to the emigrant and capitalis 1 vol.

STAHL P.-J.

494. Les Quatre Peurs de Notre Général. 1v

STAPLEAUX Léopold

495. Une Erreur Judiciaire, roman. 1 vol.

STEWART Geo., Jr.

496. An account of the public dinner to H Excellency the Count of Premio Rea Dec. 28, 1880. (Quebec.) 1 vol.

STODDARD S. R.

497. Saratoga Springs—Lake George. 1 vo

STONE William L.

498. The centennial history of New Yor city, from the discovery to the presen day. 1 vol.

STRAUSS Oscar S.

499. Les origines de la forme républicaine d gouvernement dans les États-Unis d'A mérique. 1 vol.

SUE Eugène

500. Le Juif-Errant. 4 vols.

SULLIVAN J. W.

501. Direct legislation by the citizenshi through the initiative and referendu 1 vol.

SULTE Benjamin

502. Histoire de Montferrand, l'athlète canadien: 1 vol.

503. Le Golfe St. Laurent. 1 vol.

SUTER W. E.

504. Two Gentlemen in a Fix; or how to lose the train, an interlude.

SYLVESTER Capt. Wray

505. The nocturnal pleasures of Paris; a guide to the gay city. 1 vol.

T

TÊTU Mgr. H. et l'abbé C. O. GAGNON

506. Mandements, lettres pastorales et circulaires des évêques de Québec, depuis Mgr. de Laval (1659), jusqu'à Son Éminence le cardinal Taschereau (1887). 6 vols.

THIBAULT Chas.

507. Biographie de Stanislas Drapeau. 1 vol.

THIEME Dr. F. W.

508. English and German Dictionary. 1 vol.

THOMPSON Isaac Grant

509. The Supervisor's Manual. 1 vol.

THOMPSON Rev. Jos. P., D.D., L.L.D.

510. The Workman: his false friends and his true friends. 1 vol.

TOLSTOI Lyoff (comte Léon)

511. Dernières Nouvelles, traduites par Madame Eleonore Tsakny, avec un portrait de l'auteur par M. Théophile Bergier. 1 vol.

512. La Sonate à Kreutzer, augmentée d'une réplique de l'auteur. 1 vol.

513. The Kreutzer Sonata. 1 vol.

TOOTHAKER C. E., A.M., M.D.

514. A treatise of the diseases of the skin. 1 vol.

TOUDOUZE Gustave

515. Fleur d'Oranger, roman. 1 vol.

TRÉMADEURE Mlle. S. Ulliac

516. Émilie ; ou la jeune fille auteur. 1 vol.

517. Laideur et Beauté, histoire morale. 1 v.

518. La Pierre de Touche. 2 vols.

V

VARIN et LEFÈVRE

519. Une chambre à deux lits, pochade.

VASILI comte Paul

520. La Société de Londres, augmenté de letures inédites. 1 vol.

VOLTAIRE

521. La Mort de César. 1 vol.

522. Mahomet ; ou le fanatisme. 1 vol.

VON SCHMID chanoine Ch.

523. 190 contes pour les enfants, traduits de l'allemand par André von Hasselt, ouvrage illustré de 29 gravures sur bois. 1 vol.

W

WALKER John Brisben

524. The Church and Poverty. 1 vol.

WARD Mrs. Humphrey

525. Miss Bretherton. 1 vol.

WARD & LOCK'S (late Shaw)

526. Tourists' Guide to the Isle of Wight (Cowes, Cansbrook, Newport, Ryde, Sandown, Shanklin, Ventnor, Yarmouth, &c.), with colored and other illustrations and new route map. 1 vol.

WELLER le docteur

527. Traité théorique et pratique des maladies des yeux. 1 vol.

WHYTE Violet

528. Her Johnnie. 1 vol.

WILLIAMS G. R.

529. Against free coinage.

530. Just enough—no more.

531. Sherman and silver.

532. Value of silver coin.

WILSON George, M.D., F.R.S.C.

533. Inorganic Chemistry. 1 vol.

WIMAN Erastus

534. A paradise for workman.

535. An argument for Staten Island as the most desirable site for the World's fair of 1892.

536. Canada and Great Britain—report on the congress of the Chambers of Commerce of the British Empire, held in London, June, 1892.

537. Closest trade relations between the United States and Canada.

538. Continental free trade.

539. English capital and American industries.

540. Labor and competition.

541. The Emperor and Workmen.

542. The greater half of the Continent.

543. Union between the United States and Canada.

544. What is the destiny of Canada?

WINTER John Strange

545. Mignon's Husband. 1 vol.

WISTAR Caspar, M.D.

546. A system of anatomy for the use of students of medicine. 2 vols.

WOLFF Pierre

547. Le roman d'une femme mariée. 1 vol

Z

ZOLA Émile

548. Jacques Damour. 1 vol.

549. L'Inondation. 1 vol.

550. La Terre. 1 vol.

551. Le Capitaine Burle. 1 vol.

552. Le Rêve, translation by George D. Cox. 1 vol.

553. Naïs Micoulin. 1 vol.

554. The Dream (Le Rêve), translation by Mrs. Eliza E. Chase. 1 vol.

Brochures, Pamphlets, &c.

555. Address of acceptance by Hon. Garret A. Hobart, at Paterson, N. J., July 7, 1896.

556. Adlaï Stevenson as an employer of labor.

557. A farmer's letter on the silver question.

558. A free coinage catechism.

559. A guide book of the Dominion of Canada, containing information for intending settlers, with illustrations and maps.

560. Ahn's new practical and easy method of learning the German language, with pronunciation by J. C. Oehlschlager.

561. À la classe ouvrière américaine—un mot sur les salaires dans les pays à monnaie d'argent.

562. An American sugar industry.

563. An honest dollar the basis of prosperity by David Jayne Hill, L.L.D.

564. Arthur Sewall's denials.

565. A short talk about watermelons.

566. Attractions of Glens Falls and vicinity.

567. Aux citoyens français du Madawaska.—Ce qu'ont fait les partis politiques dans le comté d'Aroostook.

568. A workingman to workingmen.

569. Blaine and Reed on silver.

570. Brief history of the Independent Order of Fo esters.

571. Brown's shorthand manual.

572. Bryan's honest dollar.

573. Bullinger's Postal and Shipping Guide.

574. Ce qu'il y a à faire en temps de choléra.

575. Cleveland's pension vetoes.

576. Coinage of gold and silver—adverse report of Mr. Wickham from the committee on Coinage, Weight and Measures.

577. Directions for securing copyrights.

578. Dominion of Canada—a handy book for emigrants.

579. Esquisse générale du Nord-Ouest du Canada.

580. Fac-similé Linotype key-board.

581. Fact against fiction.

582. Fifth annual convention of the International Printing Pressmen's Union of North America, held in Cincinnati, O., June 20, 21, 22 and 23, 1893—proceedings and constitution.

583. First annual Richmond County Fair and Horse Show, September 2 3, 4, 5, 6 and 7, 1895.

584. Free coinage dissected.

585. Free silver by Benjamin Franklin (redivivus.)

586. Guide du colon français au Canada.

587. Health and pleasure on America's greatest railroad.

588. Historical sketch of the Saguenay.

589. Historique du Saguenay.

590. How to become a Red Man—organization, objects and principles of the oldest beneficial society in this country.

591. How to have a good time in and about New York

592. Illustrated programme of the Centennial celebration in New York, April, 1889.

593. Independent Order of Foresters—a synopsis of its objects, benefits and cost

594. Information for intending emigrants in the Dominion of Canada.

595. La question du règlement des biens des Jésuites.

596. La vallée du Saint-Maurice, informations pour les colons, avec mappes.

597. La Voix du Patriotisme—souvenir de la Saint Jean-Baptiste à Québec, en 1889.

598. Laws governing insurance branch I. T. U., adopted at Pittsburg, Pa.. June, 1886.

599. Leo XIII on the duties of Roman Catholics.

600. Les ressources minérales de la puissance du Canada.

601. Lettre encyclique de N. T. S. père le pape Léon XIII—de la condition des ouvriers.

602. Le Vingt-Quatre Juin, souvenir de la convention nationale de Québec, 1880.

603 Libret o du Royal Dindon, opérette de Luigi Bordèse.

604. Light on some free silver fallacies.

605. List of members of New York Typographical Union No. 6, April, 1896.

606. List of offices paying the scale of Typographical Union No. 6 in its jurisdiction.

607. McKinley as a candidate—his speeches since his nomination, June 18 to Aug. 1, 1896.

608. Major McKinley's letter of acceptance.

609. Mayor Grant's record.

610. Memorial services in honor of George William Childs, under the auspices of Typographical Union No. 6, on Sunday afternoon March 11, 1892, at the Fifth Avenue Theatre.

611. New York Camera Club—exhibition of pictures by modern photo-mechanical processes, Nov. 5-15, 1890.

612. Notre nord-ouest provincial—étude sur la vallée de l'Ottawa, accompagnée de cartes géographiques.

613. Official vote of Typographical Union No. 6, Wednesday, July 25, 1 94.

614. Our eyes in health and in disease.

615. Plain facts about free silver.

616. Plan of reorganization and new constitution of the Republi an party of the city of New York, January 13, 1894.

617. Proposed revised constitution as adopted by the Constitutional Convention at the city of Albany, September 28, 1894.

618. Province de la Colombie Britannique—renseignements pour les colons qui ont l'intention d'y émigrer, avec cartes.

619. Réponse à un ordre de la chambre des Communes, en date du 15 février 1888, concernant la vente et l'administration des terres publiques dans le Manitoba, le Kéwatin, et le territoire du Nord-Ouest.

620. Republican leaders in Richmond County during the McKinley and Black campaign of 1896 (album).

621. Scale of prices for newspaper, book and job work, adopted by New York Typographical Union No. 6, August 1, 1889, revised July 11, 1896.

622. Socialism, extracts culled from Robert Blatchford's "Merrie England."

623. Socialism's menace, by Most Rev. John Ireland, D.D., archbishop of St. Paul, Minn.

624. Sixteen to one, what it means.

625. Souvenir de l'Exposition Provinciale à Québec, Septembre 1894 (illustré).

626. Souvenir of Medora Hook and Ladder Co. No. 3, West New Brighton, S. I., 1893.

627. Souvenir of the Fair of Court Castleton, No. 128, F. of A., 1896.

628. Special report by the I. T. U. committee on governmental ownership and control of the telegraph.

629. Stereotypers' Union No. 1 vs. the New York *Tribune*.

630. Stewart-Carnegie—the Nevada senator's very pungent retort for the cause of free coinage.

631. The Brooklyn trolley strike.

632. The Demonetization of Iron.

633. The eleventh census of the population of the United States, June 1, 1890.

634. The fourth of July riot in Boston, Mass.

635. The free silver heresy.

636. The issues of the campaign plainly set forth by ex-president Benjamin Harrison.

637. The Lake St. John Railway.

638. The Mulligan letters — how Speaker Blaine prostituted his high office for personal gain, as shown by his own letters to "my dear Mr. Fisher."

639. The New York Catholic Protectory—charter and laws.

640. The perils of free silver.

641. The Quebec guide to all the places of interest in and about the city and country adjacent, 1857.

642. The Raines law in Richmond county.

643. The Raines Liquor Law.

644. The slang dictionary of New York, London and Paris.

645. The Tariff, extracts from the speeches of Hon. Wm. J. Bryan and Hon. Wm. McKinley.

646. The tariff not a tax.

647. The White Elephant.

648. Third annual American pilgrimage to Rome, under the auspices of the Fathers of Mercy, July 8, 1896.

649. True and false bimetallism.

650. Un an de régime républicain.

651. Which?

Discours.—Speeches.

652. Discours de l'hon. M. Beaubien à l'inauguration de l'école d'Industrie Laitière de St. Hyacinthe, le 11 mars, 1893.

653. Discours de l'hon. M. Beaubien, prononcé à la séance du 3 juin 1892 de l'assemblée législative de la province de Québec.

654. Discours du Dr. Ed. Desjardins prononcé à l'ouverture des cours de l'École de Médecine et de Chirurgie de Montréal, le 2 octobre, 1888.

655. Discours de M. Charles R. Devlin, M.P. —Le Tarif, Ottawa, 20 février, 1893.

656. Discours de M. Charles R. Devlin, M.P. —Loi des écoles du Manitoba, Ottawa, 5 mai, 1891.

657. Discours de l'hon. Wilfrid Laurier, M.P. —Écoles du Manitoba, [illegible] mars, 1893.

658. Discours du Major Edmond Mallet, de Washington, D.C.—Sur la situation des Canadiens aux États-Unis, prononcé à la Convention Nationale de Québec, le 26 juin, 1880.

659. Speech of Hon. L. D. Apsley, of Massachusetts—Protection and Reciprocity.

660. Speech of Hon. Jos. W. Babcock, of Wisconsin—A talk of four neighbors about money and silver.

661. Speech of Hon. Jos. W. Babcock, of Wisconsin—History of money and financial legislation in the United States.

662. Speech of Hon. Jos. W. Babcock, of Wisconsin—Refutation of the alleged seven financial conspiracies.

663. Speech of Hon. Frank S. Black, at the McKinley and Hobart ratification meeting.

664. Speech of Hon. James G. Blaine, of Maine—Against free coinage at 16 to 1.

665. Speech of Léon Bossue dit Lyonnais, at the banquet given by the French Canadians of New York City, to the Metropolitan Press Association, May, 1889.

666. Speech of Hon. Joseph H. Choate, president of the Constitutional Convention, on the reapportionment article of the Constitution.

667. Speech of Hon. W. Bourke Cockran, in reply to Hon. William Bryan, Madison Square Garden, New York City, Aug. 18, 1896.

668. Speech of Hon. Chauncey M. Depew, at the reunion of the Army of the Potomac, at Saratoga, on the evening of June 22, 1887.

669. Speech of Hon. Patrick Collins, of Boston, Mass.—An Irishman to Irishmen.

670. Speech of Hon. Donelson Caffery, of Louisiana—Only weak and helpless nations on a silver basis.

671. Speech of Hon. J. Sloat Fassett, at the McKinley and Hobart ratification meeting.

672. Speech of Hon. William H. Hatch, of Missouri—The farmers' movement.

673. Speech of Hon. Frank Hiscock, at the McKinley and Hobart ratification meeting.

674. Speech of Dr. William T. Jenkins, at the banquet given in his honor.

675. Speech of Hon. Martin N. Johnson, of North Dakota—Silver and wheat.

676. Speech of Hon. Edward Lauterbach, at the McKinley and Hobart ratification meeting.

677. Speech of Dr. T. A. Lyons—The young man of the medical profession.

678. Speech of Hon. J. T. McCleary, of Minnesota—Wages and prices.

679. Speech of Hon. James G. Maguire, of California—Chinese exclusion.

680. Speech of Hon. David H. Mercer, of Nebraska—An honest dollar needs no apology.

681. Speech of Hon. Sereno E. Payne, at the McKinley and Hobart ratification meeting.

682. Speech of Hon. T. C. Platt, at the McKinley and Hobart ratification meeting.

683. Speech of Hon. Thos. B. Reed, of Maine —The tariff.

684. Speech of Robert S. Roosevelt, Esq., at the Jenkins banquet.

685. Speech of Hon Carl Schurz, delivered in Brooklyn, N. Y., Aug. 5, 1884.

686. Speech of Hon. James S. Sherman, at the McKinley and Hobart ratification meeting.

687. Speech of Hon. James S Sherman, of New York—Banking and Currency.

688. Speech of Hon. James S. Sherman, of New York—Republican platform.

689. Speech of Hon. John Sherman, of Ohio —Deficiency of revenue, the cause of financial difficulty.

690. Speech of Hon. W. A. Sutherland, at the McKinley and Hobart ratification meeting.

691. Speech of Mr. Joseph Tassé, M.P.—On French domination.

692. Speech of Reynolds W. Wilcox, M.D., L.L.D., at the b nquet in honor of Dr. William T. Jenkins.

693. Speech of Erastus Wiman, at the Jenkins banquet.

Rapports.—Reports.

694. Rapport de la Convention Nationale des Canadiens-Français de l'Etat de New York, tenue à Plattsburgh, les 15, 16 et 17 août, 1878.

695. Rapport de la deuxième Convention Nationale des Canadiens-Français de l'Etat de New York, tenue à Cohoes, les 26 et 27 août, 1879.

696. Rapport de la dixième Convention Nationale Canadienne, tenue à New York, les 7, 8 et 9 septembre, 1874.

697. Rapport de la onzième Convention Nationale Canadienne, tenue à Glens Falls, N. Y., les 16, 17 et 18 août, 1875.

698. Rapport de la première Convention des Canadiens-Français de l'Etat du New Hampshire, le 24 juin, 1890.

699. Rapport officiel de la quatrième Convention Nationale des Canadiens-Français de l'Etat de New York, tenue à Champlain les 23 et 24 août 1881.

700. Ninth annual report of the Board of Mediation and Arbitration of the State of New York, 1896.

701. Proceedings of the fifth session of the Trades and Labor Congress of the Dominion of Canada, held in Montreal, P. Q., September 3-6, 1889.

702. Proceedings of the ninth session of the Supreme Council C. B. L., held at Brooklyn, N. Y., March 11-14, 1890.

703. Record of the proceedings of the sixth regular session of the General Assembly K. of L., held at New York city, September 5-12, 1882.

704. Record of the proceedings of the eighth session of the General Assembly K. of L., held at Philadelphia, Pa., Sept. 1-10, 1884.

705. Report of Mr. William Gunn, of Walkerton, Ont., and Mr. M. G. McLeod, of New Haven, N. S., appointed to inquire into the herring fishing industry of Great Britain and Holland, 1889.

706. Report of the delegates to the forty-third session of the International Typographical Union, held at Colorado Springs, Col., October 12 to 17, 1896, representing New York Typographical Union No. 6: James J. Murphy, Eug. O'Rourke, John H. Maxwell, and Warren C. Browne.

707. Report of the Land Office, 1890.

708. Report of the New York Railroad Commission, 1889. 2 vols.

709. Report of Pennsylvania Fire and Marine Insurance—16th annual, 1888.

710. *Ditto*—17th annual, 1889.

711. *Ditto*—18th annual, 1890.

712. Reports of proceedings of the sessions of the International Typographical Union 1874—St. Louis, Mo.

713. *Ditto*—1878—Detroit, Mich.

714. *Ditto*—1879—Washington, D. C.

715. *Ditto*—1881—Toronto, Ont

716. *Ditto*—1882—St. Louis, Mo.

717. *Ditto*—1883—Cincinnati, O.

718. *Ditto*—1884—New Orleans, La.

719. *Ditto*—1886—Pittsburg, Pa.

720. *Ditto*—1888—Kansas City, Mo.

721. *Ditto*—1889—Denver, Col.

722. *Ditto*—1890—Atlanta, Ga.

723. *Ditto*—1891—Boston, Mass.

724. *Ditto*—1892—Philadelphia, Pa.

725. *Ditto*—1893—Chicago, Ill.

726. *Ditto*—1896—Colorado Springs, Col.

727. Reports of the City Treasurer of the City of Quebec, P. Q., 1892-1893.

728. *Ditto*—1893-1894.

729. *Ditto*—1894-1895.

730. *Ditto*—1895-1896, with half-tone engravings of the new City Hall, and the old Jesuits' College, the oldest classical college in America, founded in 1635.

731. Second annual report of the New York Mothers' Home of the Sisters of Miséricorde, Maternity Hospital, New York. 741. 742.

732. Seventh annual report of the U. S. Commissioner of Labor. I. Cost of production. II. The textiles and glass, 1891. 2 vols. 743. 744.

733. Eighth *ditto*. Industrial education, 1892. 1 vol. 745. 746.

734. Ninth *ditto*. Building and Loan Associations, 1883. 1 vol. 747. 748.

735. Special consular report: Highways of Commerce—the ocean lines, railways, canals and other trade routes of foreign countries. 1 vol. 749. 750.

736. Special report on diseases of the horse prepared under the direction of Dr. D. E. Salmon, chief of the bureau of animal industry, United States Department of Agriculture, by Drs. Michener, Law, Harbaugh, Trimbower, Liautard, Holcombe Hindekoper and Dickson. Colored plates and engravings. 1 vol. 751. 752. 753. 754. 755. 756.

STATISTICS OF LABOR. 757.

State of New York—Reports of Commissioners 758.

737. 1886, Industrial depressions. 759.

738. 1886, Convict labor. 760.

739. 1887, Strikes and lockouts.

740. 1888, Working women in large cities.

741. 1888, Wages and working hours.

742. 1888. Opinions of employers and labor organizations relative to the causes of the rise or fall in wages.

743. 1888, Strikes and boycotts.

744. 1889, Mariage and divorces.

745. 1889, Railroad labor.

746. 1890, Cost of production, iron, steel, etc.

747. 1890, Claims of labor.

748. 1990, Strikes and boycotts.

749. 1891, Cost of production, the textiles and glass. 2 vols.

750. 1891, Rates of wages.

751. 1891, Strikes and boycotts.

752. 1892, Strikes and boycotts.

753. 1892, Economic development for 10 years.

754. 1892, Labor laws.

755. 1893, Analysis of labor reports.

756. 1893, The Gothenburg system of liquor traffic.

757. 1893, Partial compilation of the industrial causes. 2 vols.

758. 1894, Growth of organized labor and its accruing benefits.

759. 1895, Progress of organized labor.

760. 1895, Investigation of bake shops.

26 volumes

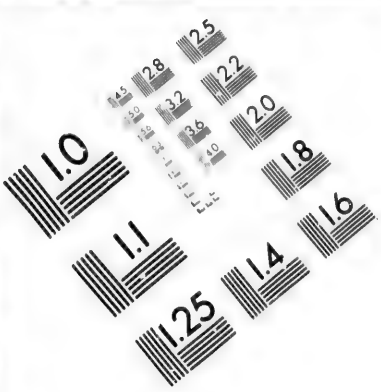

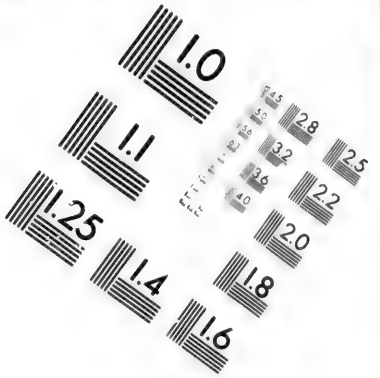

IMAGE EVALUATION TEST TARGET (MT-3)

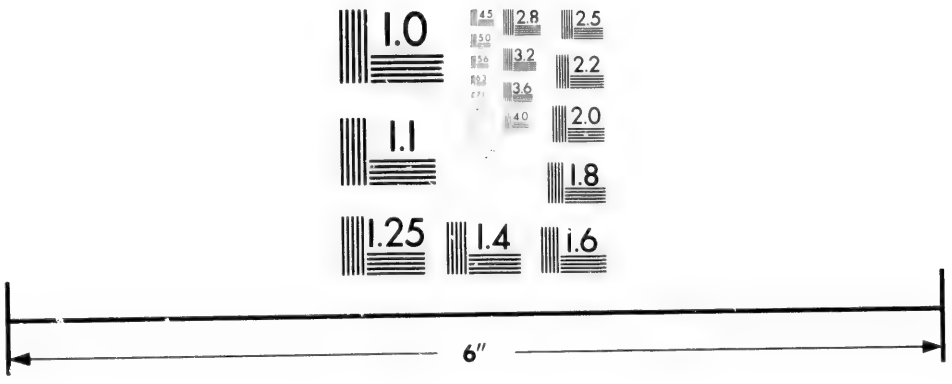

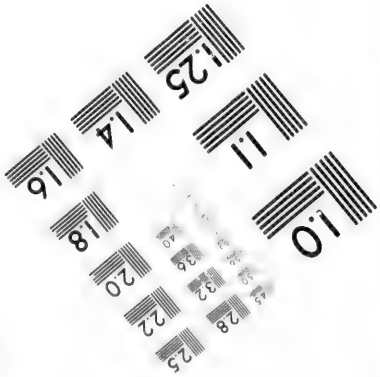

Photographic Sciences Corporation

23 WEST MAIN STREET
WEBSTER, N.Y. 14580
(716) 872-4503

761. Thirteenth annual report of the Bureau of Ethnology to the secretary of the Smithsonian Institution, 1891-1892.

762. Twenty-third annual report of Saint Francis Hospital, New York City, for the year ending December 31, 1888.

763

764

765

766

767

768

769

770

771

772

Constitution.—By-Laws.

763. By-laws of the Agate Relief Association (employees of R. G. Dun & Co.'s printing establishment), organized 1890.

764. By-laws of the Agate Relief Association, revised February 1, 1897.

765. By-laws of Arlington, N. J., Republican Club.

766. By-laws Aurora Snow Shoe Club, Quebec, Canada.

767. By-laws of Court Castleton No. 128, F. of A., West New Brighton, S. I.

768. By-laws of Horace Greeley Post No. 577, G. A. R.

769. By-laws of the Immediate Relief Society of Foresters of America, of Richmond County.

770. By-laws of Medora Hook and Ladder Co. No. 3, N.S.F.D., West New Brighton, S. I.

771. By-laws New York Typographical Union No. 6.

772. By-laws No Name Poodle Club.

773. By-laws Organization of Richmond Co. Democrats.

774. By-laws Oritani Snow Shoe Club, New York City.

775. By-laws Pioneer Lodge No. 336 A. O. U. W., Stapleton, S. I., adopted at regular meeting of the lodge held Wednesday, April 10, 1895.

776. By-laws Republican Party of Richmond County.

777. By-laws Washington Council No. 11, National Provident Union, adopted December 11, 1895.

778. Constitution and by-laws of Court Edgewater No. 8328, A. O. F. of A., Tompkinsville, S. I.

779. Constitution and by-laws of General Assembly, District Assemblies and Local Assemblies of the Order of the Knights of Labor of America.

780. Constitution and by-laws of Our Mutual Benefit Association of the New York *Herald* office.

781. Constitution and by-laws of Supreme, Grand and Subordinate Courts F. of A.

782. Constitution and by-laws of Supreme, Grand and Subordinate Court Ancient Order Foresters of America.

783. Constitution and by-laws of the Adams, Cylinder and Web Press Printers' Association No. 51, of the city of New York and vicinity, organized 1865, incorporated December 11, 1893, New York, 1896.

784. Constitution and by-laws of the Mosaic and Encaustic Tile Layers' National Union.

785. Constitution and by-laws of the Printers' Benevolent Association of the city of New York, organized January 18, 1880; constitution revised January 1889

786. Constitution and by-laws of Rochambeau Council No. 149, Order United Friends.

787. Constitution and by-laws of the West New Brighton Republican Club, 1888.

788. Constitution and general laws of the International Typographical Union, revised and amended at the forty-third session, held at Colorado Spring, Col., October 12 to 19, 1896.

789. Constitution and laws of the Catholic Benevolent Legion, governing Supreme. State and Subordinate Councils.

790. Constitution and laws of the Imperial, Grand and Subordinate Councils, Order of United Friends.

791. Constitution, by-laws and alphabetical list of members of the New York Athletic Club of the city of New York, organized September 8, 1868, incorporated April 4, 1870 (1890-1891.)

792. Constitution, by-laws, rules of order, standing rules and general laws of the International Typographical Union and of the Childs and Drexel Home for Union Printers.

793. Constitution et lois de la Catholic Benevolent Legion, Conseils Suprême, d'État et Subordonnés.

794. Constitution et Règlements de l'Institut Canadien de New York, fondé en janvier, 1888.

795. Constitution et Règlements de la Société St. Jean Baptiste de Bienfaisance de New York, 1897.

796. Constitution of the Supreme Lodge United Aid Society, and general laws for lodges under its jurisuiction.

797. Reform Club—Officers and Committees, Members, Constitution, By-Laws, Rules, Reports, etc., 1891.

798. Règlements de la Loge La Concorde No. 43, O. I. des O. F.

799. Règlements de l'Union Papineau de New York et Brooklyn.

800. Règlements de la Société Fraternelle Cosmopolite de Secours Mutuels.

801. Règlements de la Société St. Jean Baptiste de Cohoes, N. Y.

802. Règlements de la Société St. Jean Baptiste de New York, 1874.

803. Règlements de la Société St. Jean Baptiste de New York, 1887.

804. Règlements de la Société St. Jean Baptiste de Northampton, Mass.

805. Règlements de l'Association St. Jean Baptiste de Plattsburg, N. Y.

806. Règlements de la Société St. Jean Baptiste de Troy, N. Y.

807. Règlements du Bataillon des Gardes Lafayette, fondé à New York le 29 septembre 1855.

808. Rules of the Provincial Typographical Association (England and Wales).

809. Statuts et règlements de la Société Medico-Chirurgicale Canadienne-Française de la Nouvelle-Angleterre, adoptés à son incorporation, le 15 avril 1888.

810. The Lawyers' Club—by-laws, officers and members, 1892.

811. The Republican Club of the City of New York—its act of incorporation, its by-laws and list of members.

812. Tuxedo Club—officers, members, constitution and rules, 1894.

Mappes.—Maps.

813. Carte de la campagne de Java en 1811.

814. Carte de la Corée, du Japon et de la Chine Orientale.

815. Cartes de la voie Domitienne, et des milliaires d'Auguste, Thibère, Claude, Antonin et Barjac.

816. Carte du canton de Genève, Suisse.

817. Carte régionale de la province de Québec, comprenant les comtés de Rimouski, Bonaventure et Gaspé, dressée au département des Terres de la Couronne, par Jules Taché, A. P., 1884.

818. Colored map of the Isle of Wight (Cowes, Cansbrook, Newport, Ryde, Sandown, Shanklin, Ventnor, Yarmouth.)

819. Map of New York City.

820. Map of St. Paul and Duluth, and Duluth and Iron Range railroads and connections.

821. Map of Siberia.

822. Map of Southern Italy, including the kingdom of the two Sicilies.

823. Blanchard's street car map of Chicago.

824. Carte régionale de la province de Québec, comprenant les comtés de Témiscouata, Kamouraska, L'Islet, Montmagny, Bellechasse, Lévis, et partie de Beauce, Lotbinière et Mégantic, dressée par Jules Taché, A. P., 1885.

825. Carte régionale de la province de Québec, comprenant les comtés de Saint-Maurice, Maskinongé, Berthier, Joliette, Montcalm, L'Assomption, Jacques-Cartier, Hochelaga, Laval, Terrebonne, Soulanges, Vaudreuil, Deux-Montagnes. Argenteuil et Ottawa, dressée au département des Terres de la Couronne, par P. M. Genest et C. E. Gauvin, géomètres, sous la direction de l'assistant commissaire, 1882.

826. Carte régionale de la province de Québec, comprenant les comtés de Portneuf, Québec, Montmorency, Charlevoix, et partie de ceux de Saguenay-Chicoutimi, Champlain et Saint-Maurice, dressée par Jules Taché, 1887.

827. Map of Liverpool, Ocean county, N. J., drawn by C. H. Day, C.E.

828. Map of the Chinese Empire by S. Wells Williams, L.L.D., 1884.

829. Map of the timber limits of the Upper Ottawa agency, compiled in the department of Crown Lands, Quebec, 1887.

830. Pennsylvania railroad summer excursion routes.

831. Map of the United States, 56x90 inches, showing the original thirteen States recognized by Great Britain in 1783; the province of Louisiana ceded by France in 1803; the land ceded by Mexico in 1848; the annexation of Texas in 1845; the Gadsden purchase in 1853; the land ceded by Spain in 1819; and the land ceded by Russia in 1867.

832. Map of the White Mountains.

833. Mappe de Constantinople, du Bosphore, depuis la Mer Noire jusqu'aux Dardanelles, du Pontus Euxinus, de la Mer Noire, du Caucase et de la Géorgie.

834. Mappe de la ville de Québec, Canada, imprimée sur toile et coloriée.

835. Plan de Jérusalem.

836. The District Railway map of London, England.

837. The provinces of New York and New Jersey, with part of Pensilvania and the governments of Trois-Rivières and Montréal. A chorographical map of the country between Albany, Oswego, Fort Frontenac and Les Trois-Rivières, exhibiting all the grants made by the French Governors on Lake Champlain, and between that Lake and Montréal, drawn by Capt. Holland, engraved by Thomas Jefferys, geographer to His Majesty, according to an observation taken at New York by Mr. Burnet in 1723.

38. Map of the New Jersey ocean resorts on the Pennsylvania railroad.

39. Views of Fall River line (album).

40. Vistas de Maracaibo y sus alrededores (album).

41. Watson's Nuevo Mapa de Mexico.

ADDENDA.

ABOUT Edmond

842. Madelon, roman. Vol. I.

BALZAC H. de

843. Les Contes Drôlatiques, colligez ez abbayes de Touraine, et mis en lumière par le sieur de Balzac, pour l'esbattement des pantagruélistes et non aultres. 2 vols.

BATCHELOR George

844. *Cosmorama* (French and English newspaper) publié à New York en mai 1873, la série complète.

BULLETIN, etc.

845. Bulletin des Recherches Historiques—Troisième volume, 1e, 3e, 4e, 5e, 6e, 7e livraisons.

CAMPEAU chevalier F. R. E.

846. Illustrated Guide to the Senate and House of Commons of Canada, 1885.

CATALOGUE, etc.

847. Catalogue of a collection of standard and illustrated books, oil paintings and engravings, etc., being a portion of the immense stock of John Beacham, comprising superb illustrated and fine arts publications, the Gerome Gallery, Museum Florentinum, Mr. Vanderbilt's house collection, Royal Gallery and many others. 1 vol.

848. Catalogue of an extensive and valuable collection of Books and Prints, chiefly old, being the entire library of the late William Stewart, Esq., of Spoutwells, to be sold at auction in the council room, Perth, the sale to commence on Monday, 28th July, 1817.

CHATEAUBRIAND F. de

849. Itinéraire de Paris à Jérusalem, avec une étude de M. A. de Pontmartin. Vol. I.

COLLECTION, etc.

850. Collection de Manuscrits contenant lettres, mémoires et autres documents historiques relatifs à la Nouvelle-France, recueillis aux archives de la province de Québec, ou copiés à l'étranger, mis en ordre et édités sous les auspices de la Législature de Québec, avec table, etc. Vols. 2, 3 et 4.

COLLECTION des Manuscrits du Maréchal de Lévis.

851. Journal du chevalier de Lévis. 1 vol.

852. Lettres du chevalier de Lévis. 1 vol.
853. Lettres de la Cour de Versailles. 1 vol.
854. Pièces militaires. 1 vol.
855. Lettres de M. de Bourlamaque. 1 vol.
856. Lettres du marquis de Montcalm. 1 vol.
857. Journal du marquis de Montcalm. 1 vol.
858. Lettres du marquis de Vaudreuil. 1 vol.
859. Lettres de l'intendant Bigot. 1 vol.
860. Lettres de divers particuliers. 1 vol.
861. Relations et journaux de différentes expéditions faites durant les années 1755, 1756, 1757, 1758, 1759, 1760. 1 vol.
862. Table analytique.

CONVENTION SOUVENIR, etc.

863. Convention Souvenir of the Grand Court of the State of New York, Foresters of America, held in the city of Newburgh at Columbia Hall, May 11-14, 1897.

DU BOISGOBEY Fortuné

864. Le Crime de l'Omnibus, roman. 1 vol.

Du CAMPFRANC M.

865. Le remords d'un faussaire; ou le désespoir d'une femme, roman. 1 vol.

DUMAS Alexandre

866. Impressions de voyage—Quinze jours au Sinaï. 1 vol.

DUMAS Alexandre, fils

867. La Dame aux Camélias, roman, préface de Jules Jannin. 1 vol.

GIBBES Emily Oliver

868. The Origin of Sin and Dotted Words in the Hebrew Bible. 1 vol.

GROSCLAUDE

869. Hâtons-nous d'en rire, avec une préface par Albert Guillaume et quelques croquis de Caran d'Ache. 1 vol.

HERDEY Ambroise

870. Les Gants Noirs, roman. 1 vol.

ISSAURAT C.

871. La Pédagogie—son évolution et son histoire. 1 vol.

JUGEMENTS, etc.

872. Jugements et Délibérations du Conseil Souverain de la Nouvelle-France, publiés sous les auspices de la Législature de Québec. 6 vols.

LENOX Mrs.

873. The Female Don Quixotte; or the adventures of Arabella. Vol. II.

MAEL Pierre

874. Follement aimée; ou le torpilleur 29, roman. 1 vol.

MAIRET Jeanne

875. Charge d'Ame, roman, 1 vol.

MALLET le major Edmond

876. Le Sieur de Vincennes, fondateur de l'Indiana, esquisse historique.

MARRYAT Florence

877. Petronel. 1 vol.

PENNSYLVANIA, etc.

878. Pennsylvania railroad excursion routes.

RECORD, etc.

879. Record of Assemblymen and Senators from the city of New York in the legislatures of 1886, 1888, 1890, 1891, 1892. **5 vols.**

REPUBLICAN, etc.

880. Republican campaign text books, 1892 and 1896. 2 vols.

SAINT-PAUL Mme. M. X. A. de

881. Promenades instructives ou dialogues, choix de proverbes, bons mots, traits d'histoire, etc., précédés du Traductor Francès et d'une succincte application des parties du discours. 1 vol.

SCHŒLCHER V.

882. Vie de Toussaint-Louverture. 1 vol.

STEVENSON Robert Louis

883. The strange case of Dr. Jekyll and Mr. Hyde. 1 vol.

SUMMERING, &c.

884. Summering on the Delaware, Lackawanna and Western Railroad, 1897.

THE CHARTER, etc.

885. The Charter for the Greater New York and proposed acts supplementary thereto, as submitted to the State Legislature by the Commission on the Greater New York.

VINET A.

886. Discours sur quelques sujets religieux. 1 vol.

YEAR BOOK, etc.

887. Year Book of the United States department of Agriculture, 1895. 1 vol.

[SUPPLEMENT.]

By-Laws and Constitution.

888. By-laws of Court Fort Greene No. 6978, A. O. F. of A., 1888.

889. By-laws of Primrose Lodge No. 63 Order Sons of St. George, with order of business and rules of order, Brooklyn, N. Y., 1888.

890. Constitution and by-laws of Fort Greene Co-operative Building and Loan Association of the city of Brooklyn, Kings Co., N. Y., organized July 15, incorporated July 19, 1889.

891. Constitution and laws of the Royal Oak Benefit League, governing Supreme, Grand and Subordinate Councils, 1888.

892. Constitution and laws of the Royal Oak Benefit League, governing Supreme, Grand and Subordinate Councils (2d edition), 1890.

893. Constitution of the Grand Lodge of the State of New York, Order Sons of St. George, 1890.

894. Constitution Mutual Benefit Association of St. Monica's Church, New York City, organized April 18, 1884.

895. New York State Council of the Order of the American Firemen, organized October 11, 1887, incorporated June 21, 1889.—Constitution and By-Laws and By-Laws of the Burial and Endowment Fund, revised and amended October 14, 1896.

896. Règlements de l'Union St. Pierre de Montréal, fondée le 19 avril 1859, incorporée le 9 juin 1862, divers actes refondus 2 avril 1890, amendés 12 janvier 1895. Montréal, août, 1896.

897. Règlements de l'Union St. Joseph de Montréal, fondée le 22 mars 1851. par Louis Leclaire, tailleur de pierre, incorporée le 1er juillet 1856, divers actes refondus 2 avril 1890. Montréal, août, 1894.

898. Laws, rules and rules of order of the District Grand Committee of the Western Circuit of the county of Kings, Order Sons of St. George.

899. Manual of the Colonial Club of New York, 1892, incorporated under the laws of the State of New York, May, 1889.

900. Racquet and Tennis Club—incorporation certificate, officers, committees and managers, list of members, by-laws and rules, appendix, 1893.